Утверждаю
Главный врач ГБУЗ РБ Бирская ЦРБ _____
А.Р.Хаматов _____2023г.
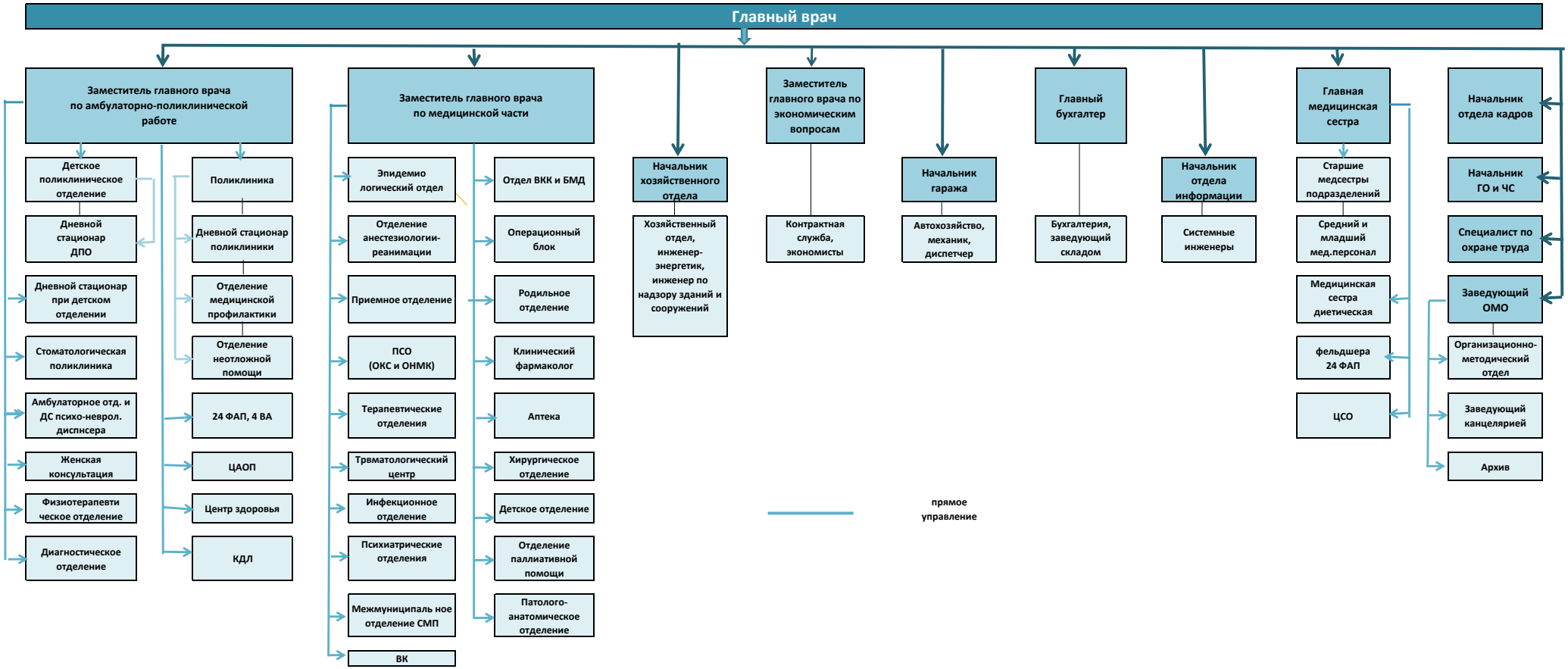
Организационная структура ГБУЗ РБ Бирская ЦРБ